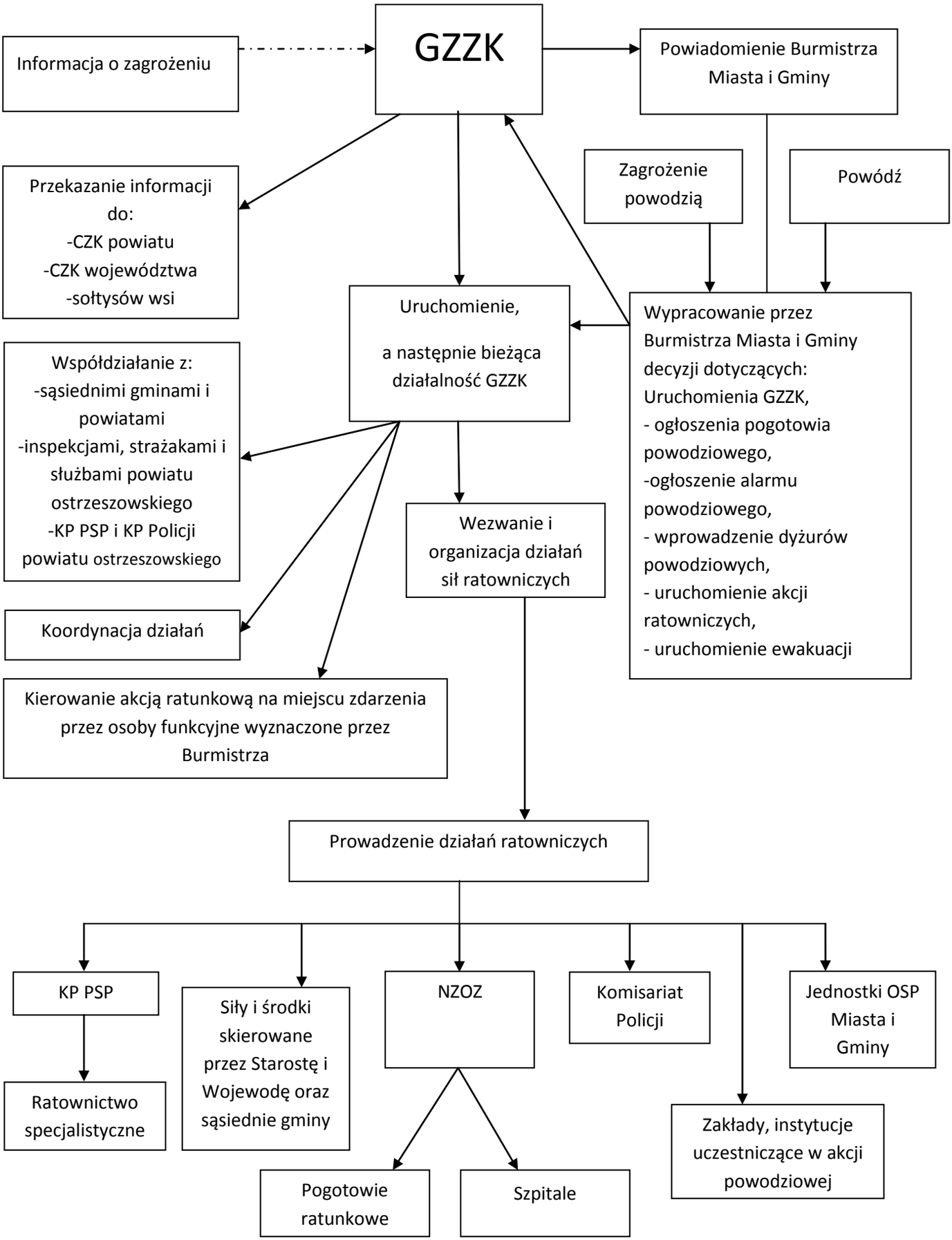Procedury postępowania z chwilą wystąpienia zagrożenia powodzią lub powodzi